

## Instrukcja obsługi portalu – wersja dla aptek

### Logowanie do portalu:

Aby zainicjować serwis www, należy uruchomić przeglądarkę internetową (np. Internet Explorer, Mozilla Firefox itp.) i w pasku adresu przeglądarki wpisać adres internetowy, pod którym znajduje się **Portal Świadczeniodawcy**.

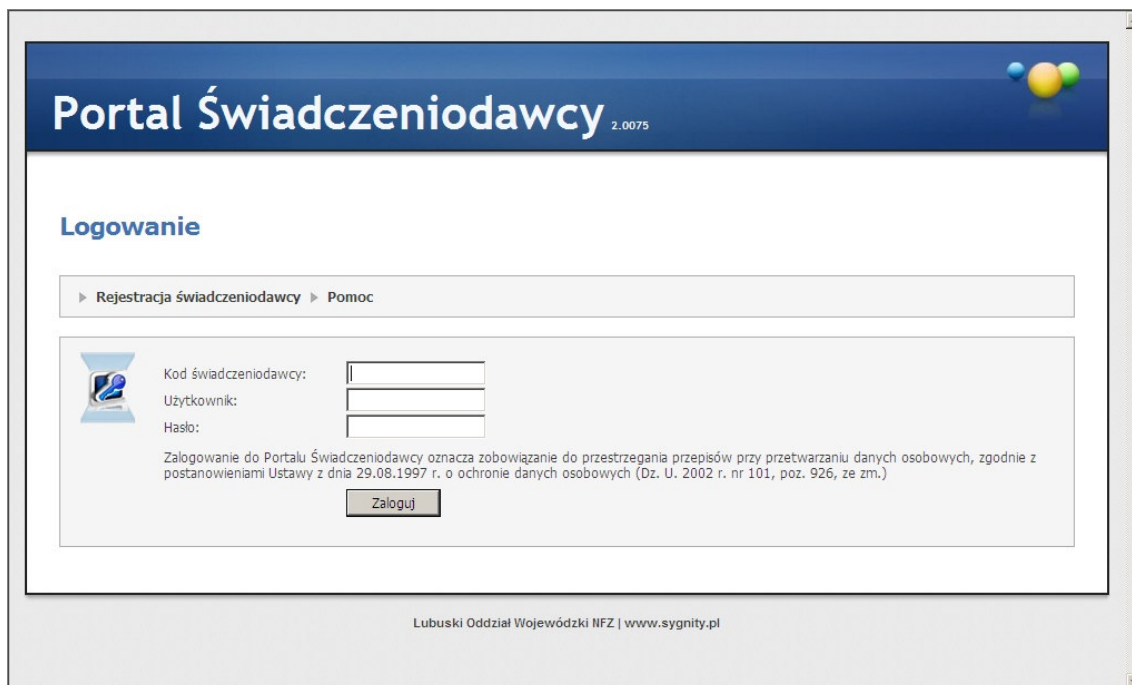

Portal Świadczeniodawcy 2.0075

**Logowanie**

► Rejestracja świadczeniodawcy ► Pomoc

 Kod świadczeniodawcy:

Użytkownik:

Hasło:

Zalogowanie do Portalu Świadczeniodawcy oznacza zobowiązanie do przestrzegania przepisów przy przetwarzaniu danych osobowych, zgodnie z postanowieniami Ustawy z dnia 29.08.1997 r. o ochronie danych osobowych (Dz. U. 2002 r. nr 101, poz. 926, ze zm.)

Zaloguj

Lubuski Oddział Wojewódzki NFZ | www.sygnity.pl

Po nawiązaniu połączenia z serwerem, na którym znajduje się serwis, pojawi się zamieszczona powyżej strona www, umożliwiająca wejście do systemu, po podaniu przydzielonego identyfikatora w postaci: **kod świadczeniodawcy, użytkownik i hasło**. Z kodu Świadczeniodawcy usuwane są następujące znaki specjalne: / \ ? \* : | " < > . , spacja. W przypadku podania błędnej nazwy użytkownika lub błędnego hasła, po naciśnięciu przycisku **Zaloguj**, użytkownik zostanie powiadomiony o tym fakcie stosownym komunikatem.

The screenshot shows the login page of the 'Portal Świadczeniodawcy' (Provider Portal). The page has a blue header with the title 'Portal Świadczeniodawcy' and the version number '2.0075'. Below the header, there is a 'Logowanie' (Login) section. A navigation bar contains links for 'Rejestracja świadczeniodawcy' and 'Pomoc'. A red error message reads: 'Błąd autoryzacji - nieaktualny świadczeniodawca.' (Authorization error - outdated provider). Below the message is a login form with three input fields: 'Kod świadczeniodawcy' (Provider Code) containing '000782', 'Użytkownik' (Username) containing 'test', and 'Hasło' (Password) which is empty. A 'Zaloguj' (Login) button is positioned below the fields. A disclaimer text states: 'Zalogowanie do Portalu Świadczeniodawcy oznacza zobowiązanie do przestrzegania przepisów przy przetwarzaniu danych osobowych, zgodnie z postanowieniami Ustawy z dnia 29.08.1997 r. o ochronie danych osobowych (Dz. U. 2002 r. nr 101, poz. 926, ze zm.)' (Logging into the Provider Portal means commitment to compliance with regulations regarding personal data processing, in accordance with the provisions of the Act of August 29, 1997 on the protection of personal data (Journal of Laws of 2002, no. 101, item 926, as amended)). The footer of the page reads 'Lubuski Oddział Wojewódzki NFZ | www.sygnity.pl'.

Jeżeli przy podaniu prawidłowych danych podczas logowania, użytkownik otrzyma komunikat przedstawiony na powyższym rysunku, oznacza to, że dostęp do serwisu został zablokowany przez operatora systemu. O.W. NFZ może wymusić zmianę hasła użytkownika, przy jego pierwszym logowaniu w **Portalu Świadczeniodawcy**. W przypadku niejasności, wszelkie szczegółowe informacje zostają wyświetlone po wybraniu przycisku **Pomoc** na stronie logowania. Przedstawiona zostaje poniższa strona informacyjna:

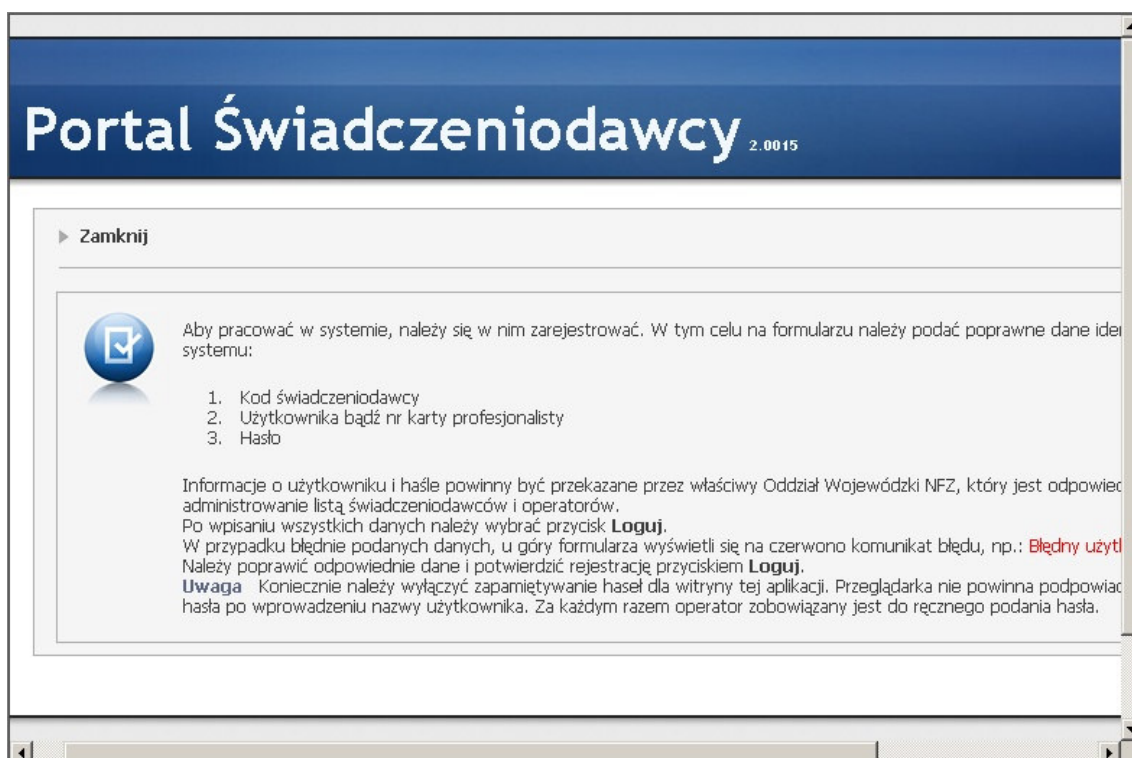

W przypadku prawidłowego zalogowania się do systemu wyświetlona zostanie strona www prezentowana poniżej.



## Wysyłanie przesyłek - refundacja leków i zaopatrzenie Ortopedyczne

Do przesyłek dotyczących zarówno realizatora ortopedycznego jak i aptek użytkownik ma dostęp za pomocą odpowiednich linków. Po kliknięciu w odpowiednie linki :

- **Refundacja leków/Przekazanie danych o zrealizowanych lekach - szczegółowe sprawozdanie refundacyjne** - dla aptek oraz
- **Zaopatrzenie ortopedyczne/Przekazanie danych o zrealizowanych środkach - szczegółowe sprawozdanie refundacyjne** - dla realizatorów ortopedycznych pojawia się strona z wysyłką przesyłek.

Kryteria poprawności wysłanego pliku:

- APTEKA

Plik xml zgodny z następującymi schematami : LEK\_1\_04.xsd lub LEK\_1\_05.xsd

Plik xml może być spakowany zipem lub w postaci normalnej

- ORTOPEDIA

Plik xml zgodny z następującymi schematami : zsp20.xsd lub zsp21.xsd lub zsp.xsd lub zpx.xsd

Plik xml może być spakowany zipem, w postaci normalnej lub odpowiednio zaszyfrowany.

Na stronie możliwe jest przeglądanie przesyłek dotyczących zalogowanego Świadczeniodawcy.

Przeglądać można przesyłki w całości lub w deklarowanej liczbie miesięcy (wstecz).

W tabeli z przesyłkami można kliknąć link **Podgląd**, który przeniesie nas do strony zawierającej treść odpowiedzi na daną przesyłkę lub w przypadku braku odpowiedzi wyświetli odpowiedni komunikat.

Kliknięcie w link **Pobierz** skutkuje pobraniem pliku odpowiedzi na dysk lokalny, bądź wyświetleniem

komunikatu o braku odpowiedzi do przesyłki.

Przycisk **Przeglądaj** w sekcji **Wysyłanie pliku** powoduje wyświetlenie okna wybierania pliku:

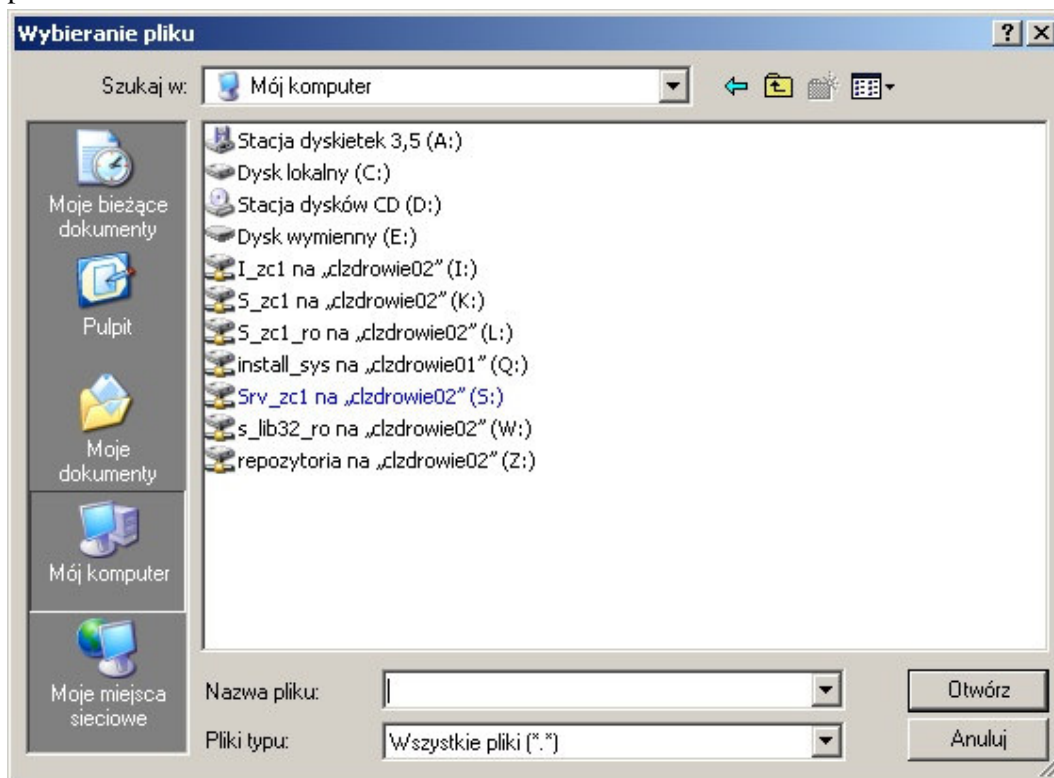

Aby wysłać przesyłkę należy wybrać plik i nacisnąć przycisk **Wyślij**. W przypadku ortopedii przed wysłaniem pliku, należy wpisać nr faktury związanej z wysłaną przesyłką. Jeśli nie wpisujemy faktury, pojawi się odpowiedni komunikat. Po wysłaniu przesyłki uaktywni się przycisk **Zamknij**, który powoduje zniknięcie bloku odpowiedzialnego za wysyłanie (jednocześnie aktywuje się odpowiedni przycisk w menu sterującym).

Odknośnik na stronie głównej - **Stan przelewów bankowych** (widoczny po przyciśnięciu opcji **Pokaż więcej...**) prowadzi do strony przeglądu przelewów opisanej we wcześniejszym rozdziale.

## Refundacja leków

**Przesyłki - Apteka** umożliwia przeglądanie przesyłek oraz ich wysyłanie. Przesyłki można przeglądać w całości lub w określonym przedziale czasowym (w polu należy podać liczbę określającą od ilu miesięcy wstecz będą wyświetlane przesyłki).

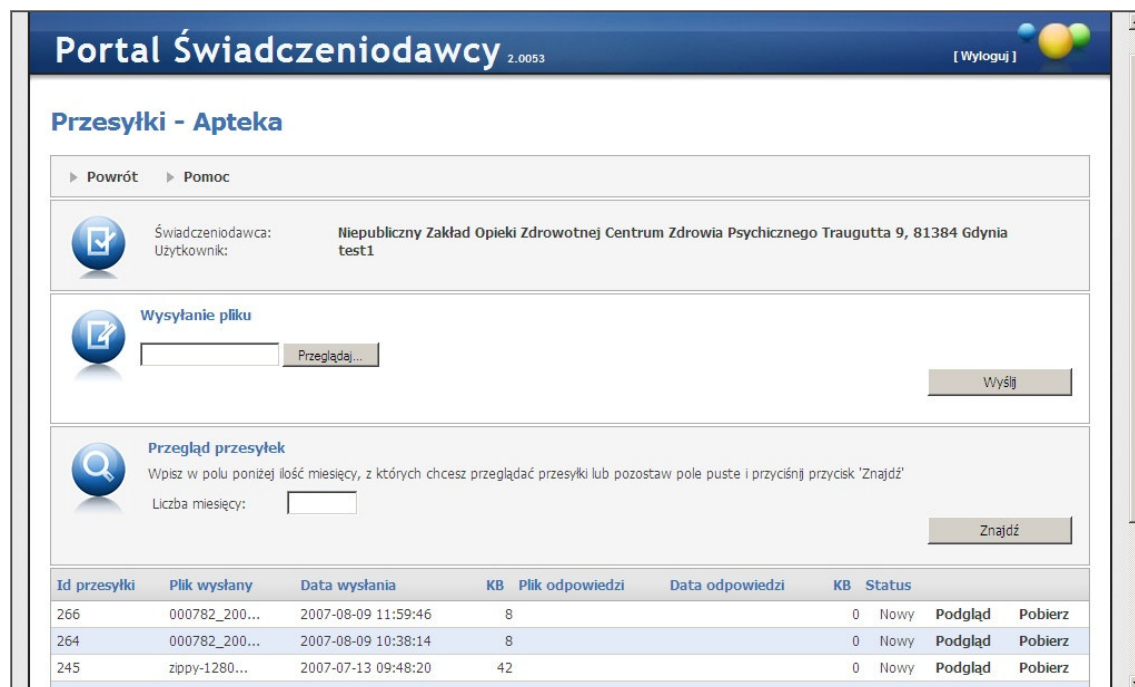

**Portal Świadczeniodawcy** 2.0053 [ Wyloguj ]

### Przesyłki - Apteka

► Powrót ► Pomoc

Świadczeniodawca: Niepubliczny Zakład Opieki Zdrowotnej Centrum Zdrowia Psychicznego Traugutta 9, 81384 Gdynia  
Użytkownik: test1

**Wysyłanie pliku**

**Przełóżaj przesyłek**

Wpisz w polu poniżej ilość miesięcy, z których chcesz przełóżaj przesyłki lub pozostaw pole puste i przyciśnij przycisk 'Znajdź'

Liczba miesięcy:

Id przesyłki	Plik wysłany	Data wysłania	KB	Plik odpowiedzi	Data odpowiedzi	KB	Status		
266	000782_200...	2007-08-09 11:59:46	8			0	Nowy	Podgląd	Pobierz
264	000782_200...	2007-08-09 10:38:14	8			0	Nowy	Podgląd	Pobierz
245	zippy-1280...	2007-07-13 09:48:20	42			0	Nowy	Podgląd	Pobierz
125	...	...	...	...	...	...	...	...	...

Funkcjonalność **Sprawdzanie poprawności recept** jest dostępna w ramach grupy **Refundacja leków** w po rozwinięciu za pomocą opcji **Pokaż więcej..**

**Portal Świadczeniodawcy** 2.0053 [ Wyloguj ]



Kod świadczeniodawcy: **000782**  
Nazwa świadczeniodawcy: **Niepubliczny Zakład Opieki Zdrowotnej Centrum Zdrowia Psychicznego**  
Użytkownik: **test1**

Świadczeniodawca zalogowany w Portalu zobowiązany jest do przestrzegania przepisów przy przetwarzaniu danych osobowych, zgodnie z postanowieniami Ustawy z dnia 29.08.1997 r. o ochronie danych osobowych (Dz. U. 2002 r. nr 101, poz. 926, ze zm.)



**Refundacja leków**  
*Grupa tematycznych funkcji umożliwiająca przeprowadzenie rozliczenia w zakresie refundacji leków*

- ▶ Przekazanie danych o zrealizowanych lekach - szczegółowe sprawozdanie refundacyjne
- ▶ Stan przelewów bankowych
- ▶ Sprawdzanie poprawności recept

Powrót

Wyloguj się | Dolnośląski Oddział Wojewódzki NFZ | www.sygnity.pl

Na formatce (rys. poniżej) dostępne jest pole tekstowe, do którego należy wprowadzić numer recepty:

- można to zrobić za pomocą czytnika recept, pole musi mieć focus i w tym momencie można użyć Czytnika
- bądź wpisać numer ręcznie

Przycisk **Sprawdź receptę** wykonuje sprawdzenie, a jego wynik zostaje wyświetlony poniżej. Przycisk **Wyczyść numer** czyści pole z numerem recepty.

## Sprawdzanie poprawności recept

[» Powrót](#) [» Pomoc](#)



Świadczeniodawca: **Niepubliczny Zakład Opieki Zdrowotnej Centrum Zdrowia Psychicznego Traugutta 9, 81384 Gdynia**  
Uzytkownik: **test1**



Numer recepty: